



オリエンテーリング・野外活動用地図

国立乗鞍青少年交流の家

岐阜県高山市

0 200 400m

縮尺 1:10,000
等高線間隔 5m

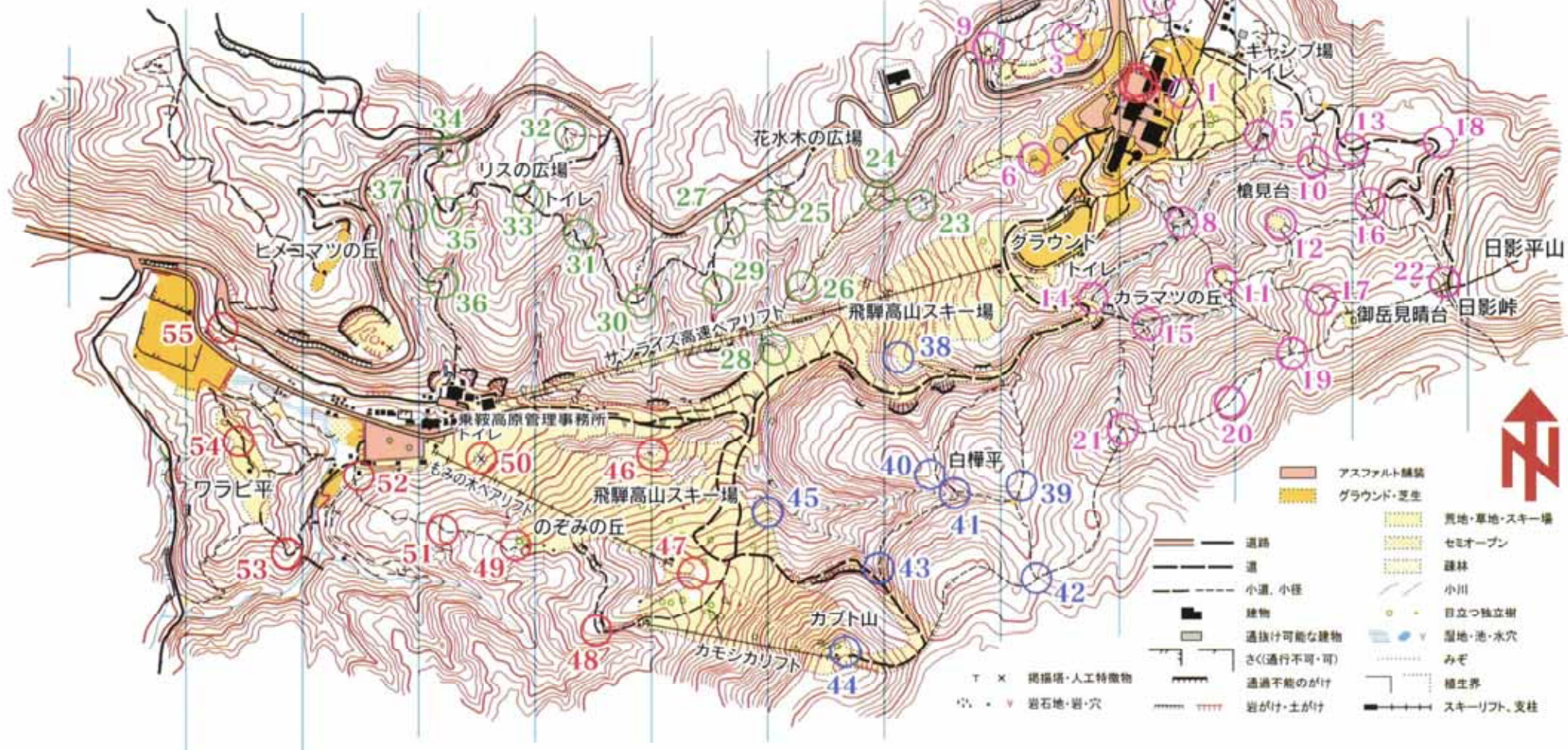

全コントロール (55 ポイント)

- Aゾーン 1～22 (22ポイント)
- Bゾーン 23～37 (15ポイント)
- Cゾーン 38～45 (08ポイント)
- Dゾーン 46～55 (10ポイント)

△ スタート ○ ゴール

国立乗鞍青少年交流の家

Tel:0577-31-1011

調査期間 2008年8月～9月

調査者 岐阜県オリエンテーリング協会

長谷川 啓 林 武彦 志方 英三 落合 公也

橋本 八州馬 牧ヶ野 敏明 山川 克則

日本オリエンテーリング協会 (JOA) 登録コース No.784

岐阜県オリエンテーリングパーマナントコース No.24

A ゾーン (1～22 22ポイント)

| 合 計 | | | | | | | | | | 点 | |
|-----|--------|--------|-------|-----|--------|-------|------|----------|-------|-------|-------|
| NO | 1 | 2 | 3 | 4 | 5 | 6 | 7 | 8 | 9 | 10 | 11 |
| 記号 | | | | | | | | | | | |
| 得点 | 5 | 5 | 5 | 5 | 5 | 10 | 10 | 10 | 20 | 5 | 10 |
| 説明 | 森の中 | 小径交点南東 | 小径のわき | 尾根 | せきの西 | 独立樹 | 展望台 | 小径と小川の交点 | 看板の横 | 小径分岐 | オープン南 |
| NO | 12 | 13 | 14 | 15 | 16 | 17 | 18 | 19 | 20 | 21 | 22 |
| 記号 | | | | | | | | | | | |
| 得点 | 20 | 5 | 5 | 5 | 10 | 30 | 20 | 5 | 10 | 20 | 10 |
| 説明 | オープン南東 | 小径分岐 | 沢 | 沢分岐 | 北の小径分岐 | 小径の曲り | 道の曲り | 小径分岐 | 小道の曲り | 小径の曲り | 小径入口 |

B ゾーン (23～37 15ポイント)

| 合 計 | | | | | | | | | | 点 | |
|-----|-------|------|-------|-------|-------|--------|--------|-------|----|-----|-------|
| NO | 23 | 24 | 25 | 26 | 27 | 28 | 29 | 30 | 31 | 32 | 33 |
| 記号 | | | | | | | | | | | |
| 得点 | 10 | 5 | 5 | 20 | 5 | 10 | 10 | 5 | 10 | 30 | 10 |
| 説明 | 沢分岐 | 小径入口 | 小道のわき | 植生界 | 小道の分岐 | オープンの角 | オープンの南 | 小径分岐南 | 沢 | 丘の上 | 建物南の角 |
| NO | 34 | 35 | 36 | 37 | | | | | | | |
| 記号 | | | | | | | | | | | |
| 得点 | 10 | 5 | 5 | 20 | | | | | | | |
| 説明 | 建物の東側 | 道の曲り | 沢 | 小道のわき | | | | | | | |

C ゾーン (38～45 8ポイント)

| 合 計 | | | | | | | 点 | |
|-----|--------|--------|--------|----|-------|----|----|-----|
| NO | 38 | 39 | 40 | 41 | 42 | 43 | 44 | 45 |
| 記号 | | | | | | | | |
| 得点 | 20 | 10 | 5 | 20 | 5 | 10 | 30 | 10 |
| 説明 | オープンの角 | あん(鞍)部 | あん(鞍)部 | 沢 | 小径の分岐 | 小径 | 山頂 | 植生界 |

D ゾーン (46～55 10ポイント)

| 合 計 | | | | | | | | | 点 | |
|-----|-------|------|------|-------|-----|-------|-------|-------|--------|------|
| NO | 46 | 47 | 48 | 49 | 50 | 51 | 52 | 53 | 54 | 55 |
| 記号 | | | | | | | | | | |
| 得点 | 30 | 5 | 5 | 5 | 10 | 10 | 5 | 30 | 20 | 20 |
| 説明 | 林の南東角 | 小さな丘 | 道の曲り | 小径の入口 | ほこら | 小径の曲り | 建物の南側 | 小道の曲り | あん(鞍)部 | 小径分岐 |

| | | |
|---------------|----|-----|
| 班 (ゼッケン) | | |
| 氏 名 (メンバー) | | |
| 合計得点(A～D) | 点 | |
| ゴール時刻 | 時 | 分 秒 |
| スタート時刻 | 時 | 分 秒 |
| 所要時間 | 時間 | 分 秒 |
| ペナルティ | | |
| 得点合計 | | |
| 順位 | | |

スコアオリエンテーリング

設定時間内に、できるだけ多くのポイントを回ります。ポストの通過順序は自由ですが、ポイントごとに得点がつけられており、その合計ポイントで順位を競います。ただし、時間をオーバーすると減点となるので注意しましょう。

さあ、回る順番を決めてスタート!

国立乗鞍青少年交流の家 TEL 0577-31-1011

スコアオリエンテーリング コントロールカード